

Bermafzetting van 07.00 uur t/m 20.00 uur

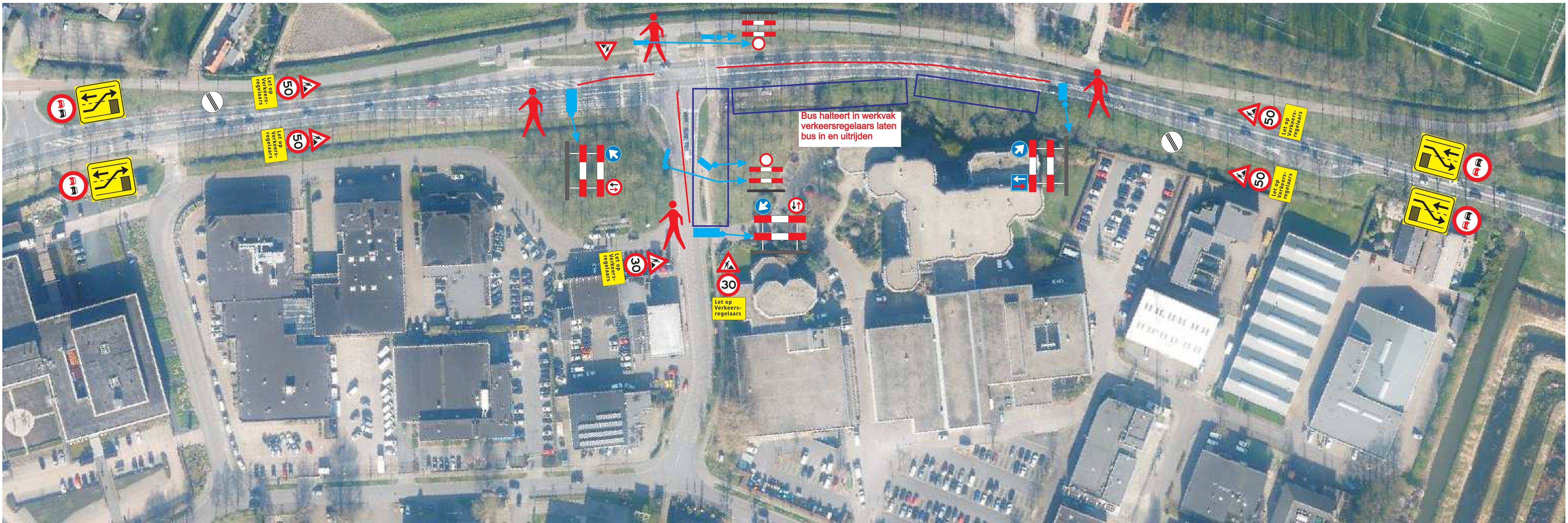

Rijstrookafzetting buiten de spits van 09.00 uur t/m 16.00 uur

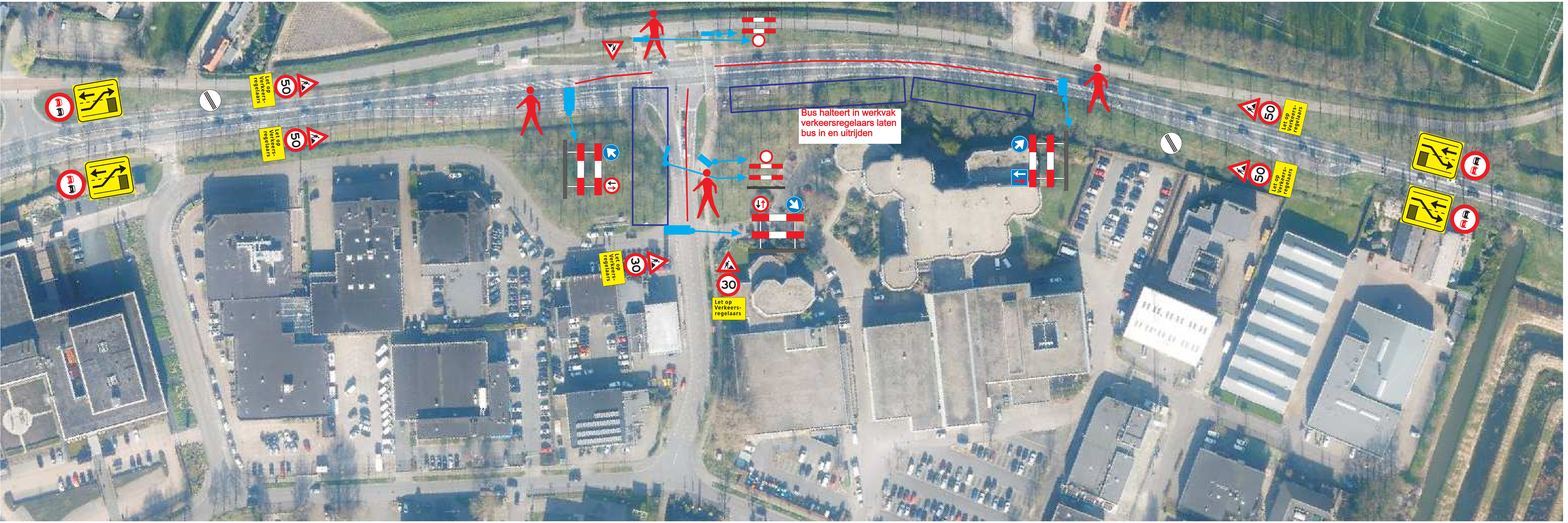

Rijstrookafzetting buiten de spits van 09.00 uur t/m 16.00 uur

Fase 1
Uitvoeringsdatum:
21 mei t/m 29 mei
Bermafzettingen 07.00h t/m 20.00h
Rijstrookafzettingen 09.00h t/m 16.00h
Uit te voeren werkzaamheden:
Bermwerkzaamheden t.b.v. Uitbreiding
nieuwe busbaan N409 en
fietspad-cunet Essenkade
Overige voorbereidende werkzaamheden
welke mogelijk zijn in de berm
Verkeersregelaars geleiden het verkeer
en laten de fietsers veilig oversteken,
fietsoversteken worden afgesloten,
fietsers rijden voor autoverkeer uit.
Verkeersregelaars begeleiden de
lijnbusen bij het in en uitrijden werkvak
Als verkeersregelaars op de weg staan
gaat de bestaande VRI op knippen

Geleidebakens
Verkeersregelaar

Opmerkingen:					
Werkvak					
2		Definitief			
1	04-02-15	Aanpassing	AVD	MB	
0	19-01-15	Concept	AVD	MB	
Wijz.	Datum	Omschrijving	Get.	Cont.	Extern
			DOVER verkeersmaatregelen B.V. Postbus 21 4190 CA GELDERMALSEN tel. 0345 - 61.22.52 fax 0345 - 61.25.57		
Opdrachtgever:			Provincie Utrecht Postbus 80300 3508 TH UTRECHT		
Project:			Verkeersmaatregelen tb.v. reconstructie N409 t.h.v. Essenkade Kmp 11.700 t/m 12.600		
Onderdeel:			Berm- en rijstrookafzettingen Fase 1		
Getekend door:			Tekening nummer: 14-0754-01-01		
			Schaal: N.v.t.		
			Formaat A0		